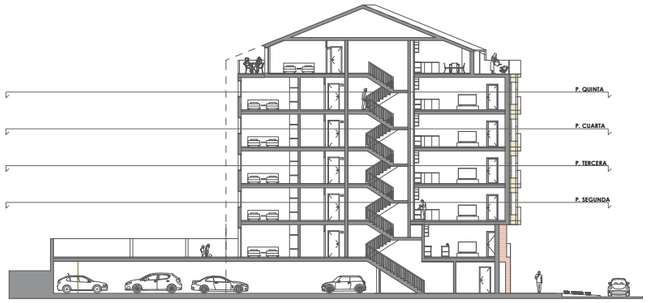

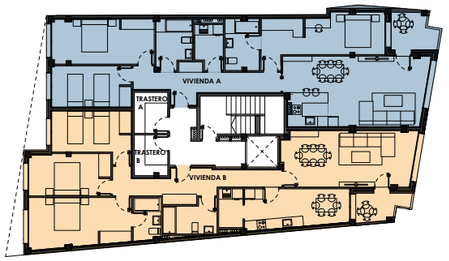

VIVIENDA A		
ESTANCIA	S.ÚTIL	m^2
Salón-Cocina	32,90	
Entrada	2,90	
Dormitorio 1	10,80	
Dormitorio 2	16,20	
Dormitorio 3	10,30	
Vestidor	3,80	
Baño 1	5,90	
Baño 2	5,90	
Lavadero-Tendedero	4,10	
Pasillo	2,60+5,45	
Terraza	5,40	
S.útil total	106,25	
S. construida	131,20	
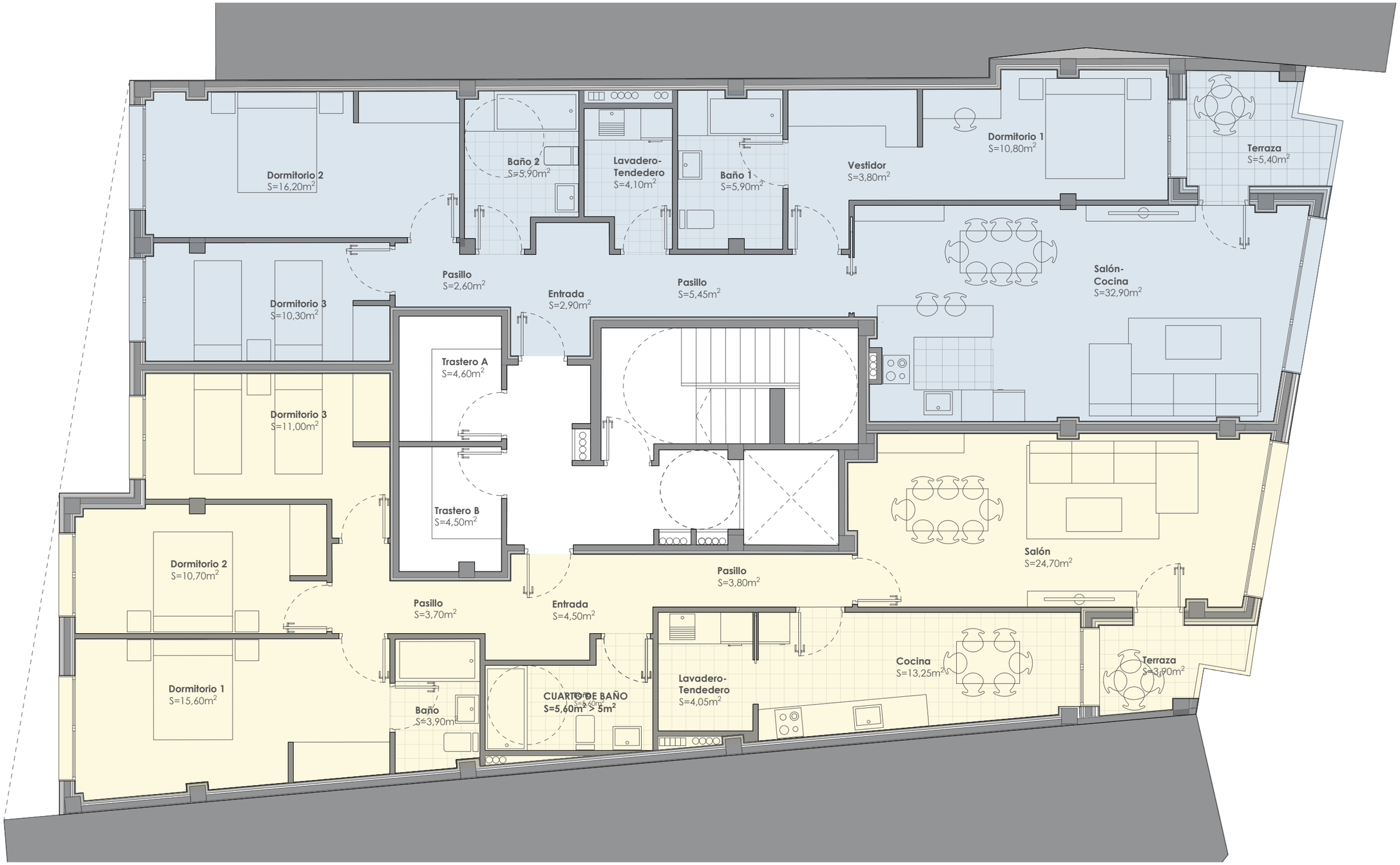
VIVIENDA B		
ESTANCIA	S.ÚTIL	m^2
Salón	24,70	
Cocina	13,25	
Dormitorio 1	15,60	
Dormitorio 2	10,70	
Dormitorio 3	11,00	
Entrada	4,50	
Baño 1	3,90	
Baño 2	5,60	
Lavadero-Tendedero	4,05	
Pasillo	3,80+3,70	
Terraza	3,90	
S.útil total	104,70	
S. construida	128,50